ERNST KRAEMER & SÖHNE
EIN TEIL DER FRÖTEK-GRUPPE

Verschlusselemente

Klemmverschluss

EKS 1400.0

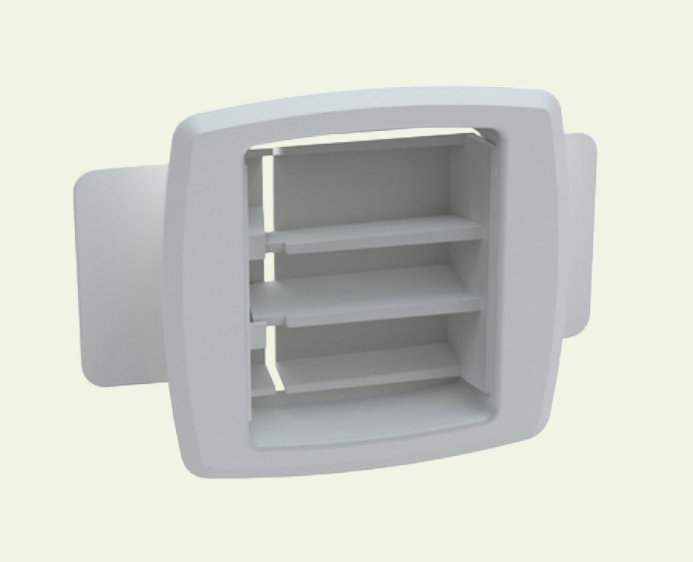



- ist für Kartonagen mit Wandstärken von bis zu 10,0 mm geeignet
- wird zum Verschluss sowie zur Konfektionierung aufwendiger Verpackungen eingesetzt
- erleichtert eine sortenreine Trennung von Verpackungsmaterialien
- ermöglicht das wiederholte Schließen und Öffnen
- kann eine sinnvolle Alternative zu Klebstreifen sein
- 100% recycelbar

Montagedaten

(Stanzung)

- A = 42 mm (+-1mm)
- B = 38 mm (+-1mm)
- R = 2 mm (+-1mm)

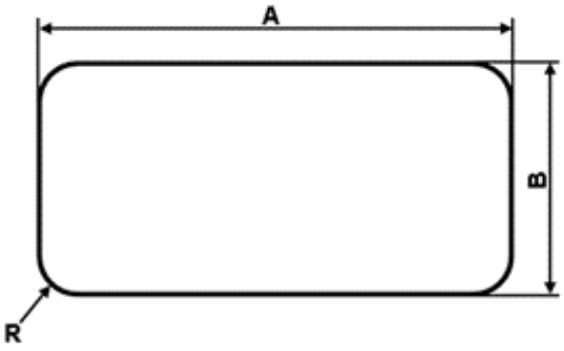

Technische Daten

Gewicht ca. 20,50 gr.
Rohmaterial je nach Variante:

- 100% PP (Standardware)
- 70% PP (Standardware) / 30% PP-Rezyklat (PIR)

05
PP

Verpackung

1.000 Stück / 21,5 kg

E-K-S bioline®